VOORGEVEL

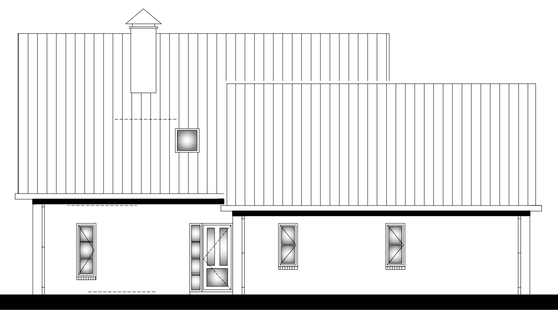

RECHTER ZIJGEVEL

ACHTERGEVEL

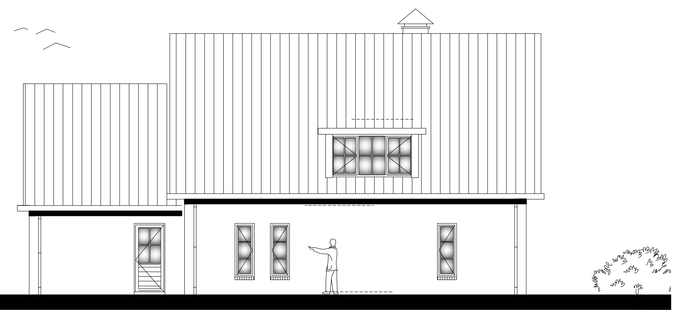

LINKER ZIJGEVEL

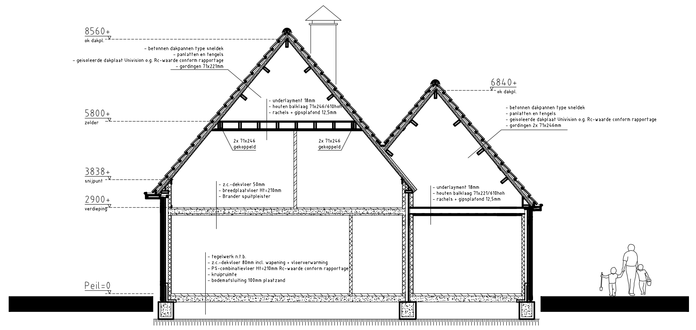

DOORSNEDE A-A

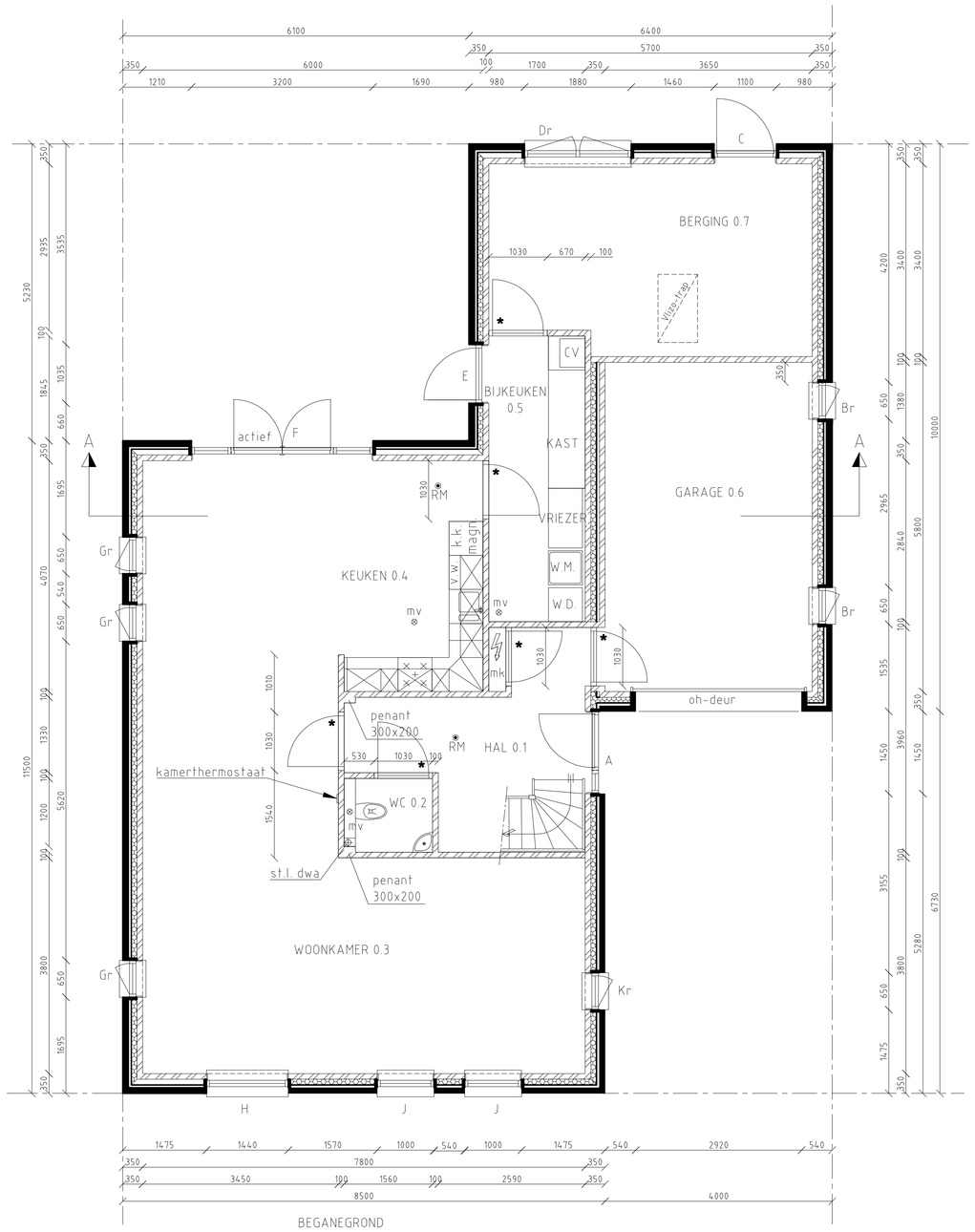

BEGANEGROND

Binnendeurkozijnen uitvoeren met hardhouten inmetselkozijnen, zonder bovenlichten, stompe deuren toepassen

- Deur hal/meterkast 930x2315mm
- Deur hal/toilet 930x2315mm
- Deur hal/woonkamer 930x2315mm
- Deur hal/garage 930x2315mm
- Deur keuken/bijkeuken 930x2315mm
- Deur bijkeuken/berging 930x2315mm

* Binnenkozijnen zijn gemaatvoerd op buitenwerkse kozijnmaat
* Binnenwanden zijn gemaatvoerd op de onafgewerkte wand
* Buitenkozijnen zijn gemaatvoerd op de gevelopeningen in het metselwerk
* Lr r = buitenkozijnen voorzien van draaiaam
* RM = rookmelder (aangesloten op het lichtnet)

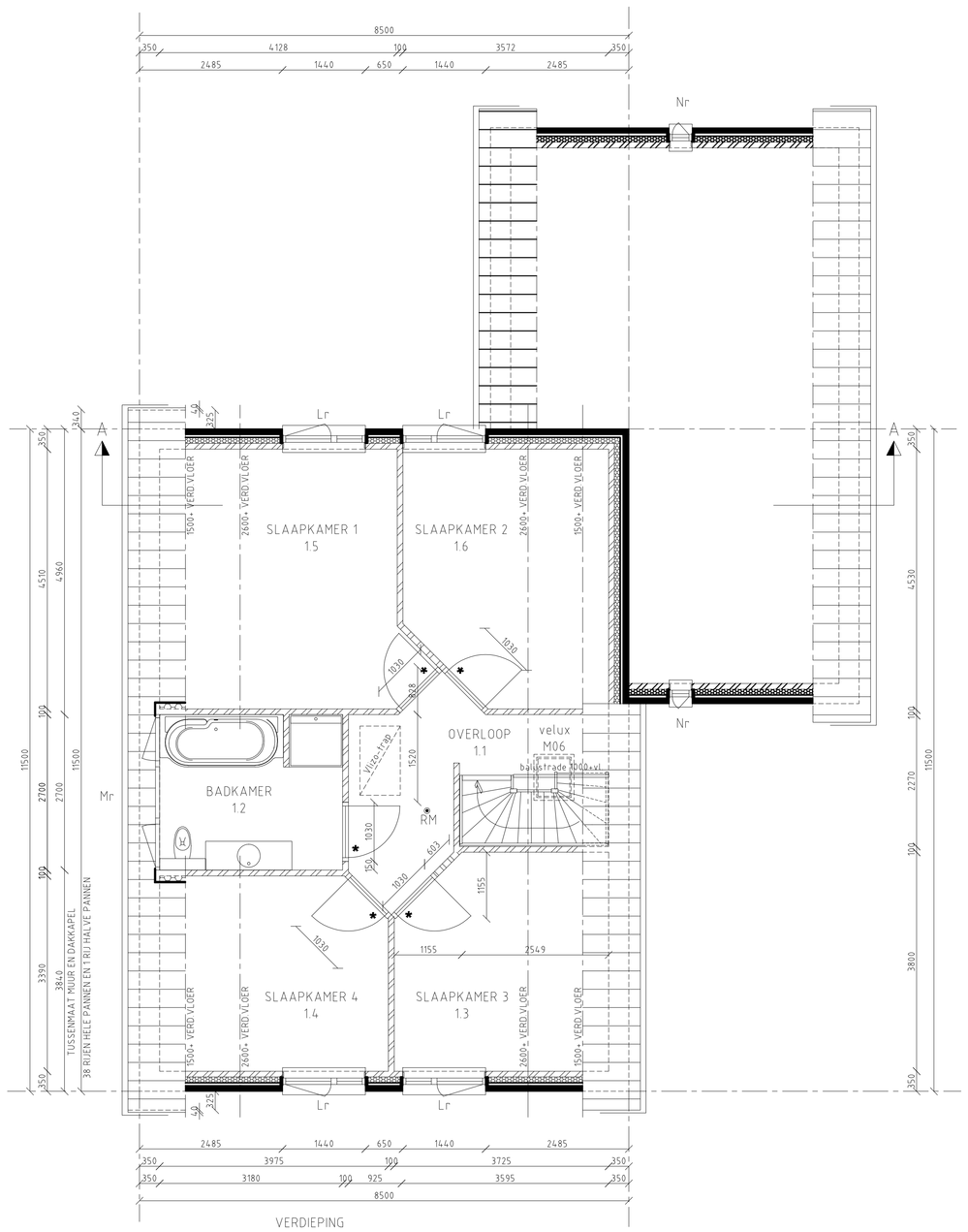

VERDIEPING

Binnendeurkozijnen uitvoeren met hardhouten inmetselkozijnen, stompe deuren toepassen

- Deur overloop/badkamer1.2 930x2315mm
- Deur overloop/slaapkamer1.3. 930x2315mm
- Deur overloop/slaapkamer1.4. 930x2315mm
- Deur overloop/slaapkamer1.5. 930x2315mm
- Deur overloop/slaapkamer1.6. 930x2315mm

* Binnenkozijnen zijn gemaatvoerd op buitenwerkse kozijnmaat
* Binnenwanden zijn gemaatvoerd op de onafgewerkte wand
* Buitenkozijnen zijn gemaatvoerd op de gevelopeningen in het metselwerk
* Lr r = buitenkozijnen voorzien van draaiaam
* RM = rookmelder (aangesloten op het lichtnet)

ALGEMENE GEGEVENS:

INBRAAKWERENDHEID
- KOZIJNEN MOETEN VOLDOEN AAN EISEN POLITIE-KEURMERK.
  MINIMAAL INBRAAKWERENDHEIDSKLASSE II

INSTALLATIES
AANSLUITING GAS, WATER EN ELECTRA.

- GAS :
  IN DE METERKAST WORDT DOOR HET NUTSBERIJF EEN GASMETER AANGEBRACHT. AANGESLOTEN OP HET NETWERK VAN HET NUTSBEDRIJF. VANAF DEZE GASMETER IS EEN LEIDING MET AANSLUITING TBV DE CV-INSTSALLATIE EN EEN LEIDING MET AANSLUITING TBV HET KOOKTOESTEL OPGENOMEN.

- WATER :
  IN DE METERKAST WORDT DOOR HET NUTSBERIJF EEN WATERMETER AANGEBRACHT. AANGESLOTEN OP HET NETWERK VAN HET NUTSBEDRIJF. VANAF DEZE METER WORDT EEN KOUDWATER-LEIDINGSTELSEL AANGELEGD MET TENMINSTE AANSLUITINGEN VOOR TOILET, FONTEINTJE, AANRECHT, CV-KETEL , DOUCHE EN WASTAFEL. VANAF DE CV-KETEL WORDT EEN WARMWATERLEIDINGSTELSEL AANGELEGD MET TENMINSTE AANSLUITPUNTEN VOOR AANRECHT, DOUCHE EN WASTAFEL

- ELECTRA :
  IN DE METERKAST WORDT DOOR HET NUTSBERIJF EEN ELECTRICITEITSMETER AANGEBRACHT. AANGESLOTEN OP HET NETWERK VAN HET NUTSBEDRIJF. VANAF DEZE METER WORDT EEN ELECTRA-INSTALLATIE AANGELEGD DIE TENMINSTE VOLDOET AAN NEN 1010

- VAN ALLE INSTALLATIE'S GELDT DAT ZIJ WORDEN UITGEVOERD COMFORM DE GELDENDE VOORSCHRIFTEN. E.E.A. VOLGENS NADER TE VERVAARDIGEN TEKENINGEN VAN DE INSTALLATEURS

MATERIAAL KLEUR OVERZICHT:

BUITENGEVELS	: GEVELSTEEN KLEUR N.T.B.
VOEGWERK	: VOEGMORTEL KLEUR N.T.B. VOEGEN DOORSTRIJKEN
HELLENDE DAKEN	: BETONPANNEN GEOAAT. KLEUR N.T.B. (SNELDEK)
PLATTE DAKEN	: EPDM DAKBEDEKKING. KLEUR ANTRACIET
BUITENKOZIJNEN	: HARDHOUT. KLEUR GEBROKEN WIT
GOTEN	: GETIMMERD. ASIAN CEDAR. KLEUR GEBROKEN WIT
DAKKAPEL	: ROCKPANEL. KLEUR GEBROKEN WIT

RENVOOI:

Gevelsteen 100 mm
spouwisolatie; Rc-waarde vlgs. specificaties bouwfysische betekeningen
binnenspouwbladen 100mm porobrick
(dragende) binnenwanden 100mm porobrick

wijziging	omschrijving	datum

schaal	1:100 en 1:50	datum	ontwerp	aanvraag	NAM:
getekend	Fred Scheufen		installatie	constructie	ADRES:
gecontr.			datum plotten		POSTCODE:
					tel. nr:
					mob.nr:
lad-nummer					

VERGUNNING AANVRAAG NIEUWBOUWWONING

tekening nummer: A0

wijziging 0